Envoyé en préfecture le 26/09/2024
Reçu en préfecture le 30/09/2024
Publié le
ID : 029-242900660-20240925-20240925I9-AR

Réseaux et Projets cyclables du Pays Fouesnantais 2025-2035

Date : 04-09-2024

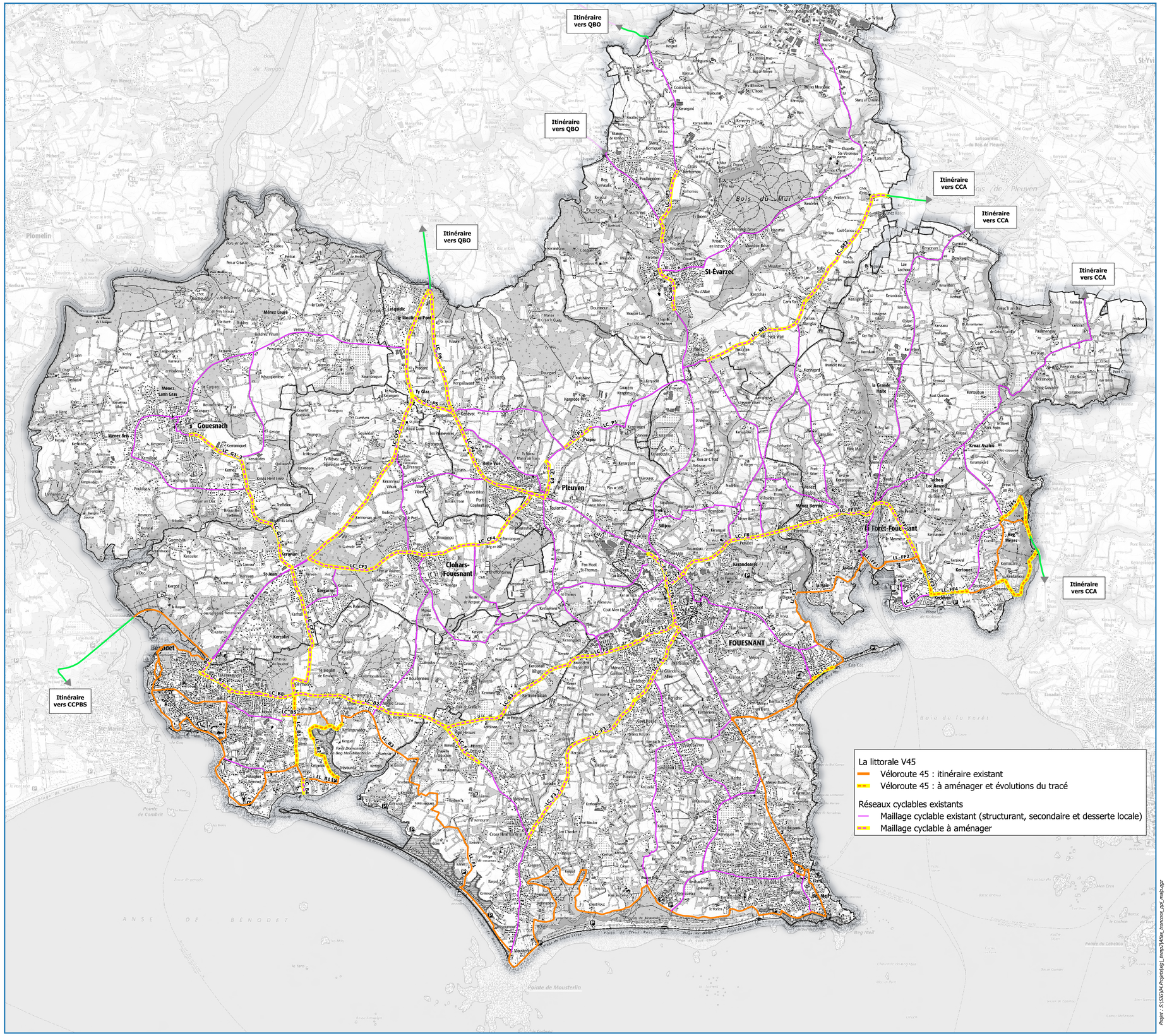

Source(s) : IGN (2023), CCPF (2024) ; Auteur(s) : CCPF/SIG/MALP
Système de coordonnées : RGF93 CC48 (epsg: 3948)

0 500 1 000 m

Projet : S:\SIG\04.Projets\sig_temp\Atlas_troncons_pay_malp.qgz